

ATTERRISSAGE A VUE

Visual landing

Ouvert à la CAP
Public air traffic

LEZIGNAN CORBIERES

AD 2 LFMZ ATT 01

12 NOV 15

					ALT AD : 204 (7 hPa) LAT : 43 10 30 N LONG : 002 43 58 E	LFMZ VAR : 1°E (15)
---	---	---	---	---	---	-------------------------------

APP : NIL
 TWR : NIL
 AFIS : 121.2 (FR seulement / only)

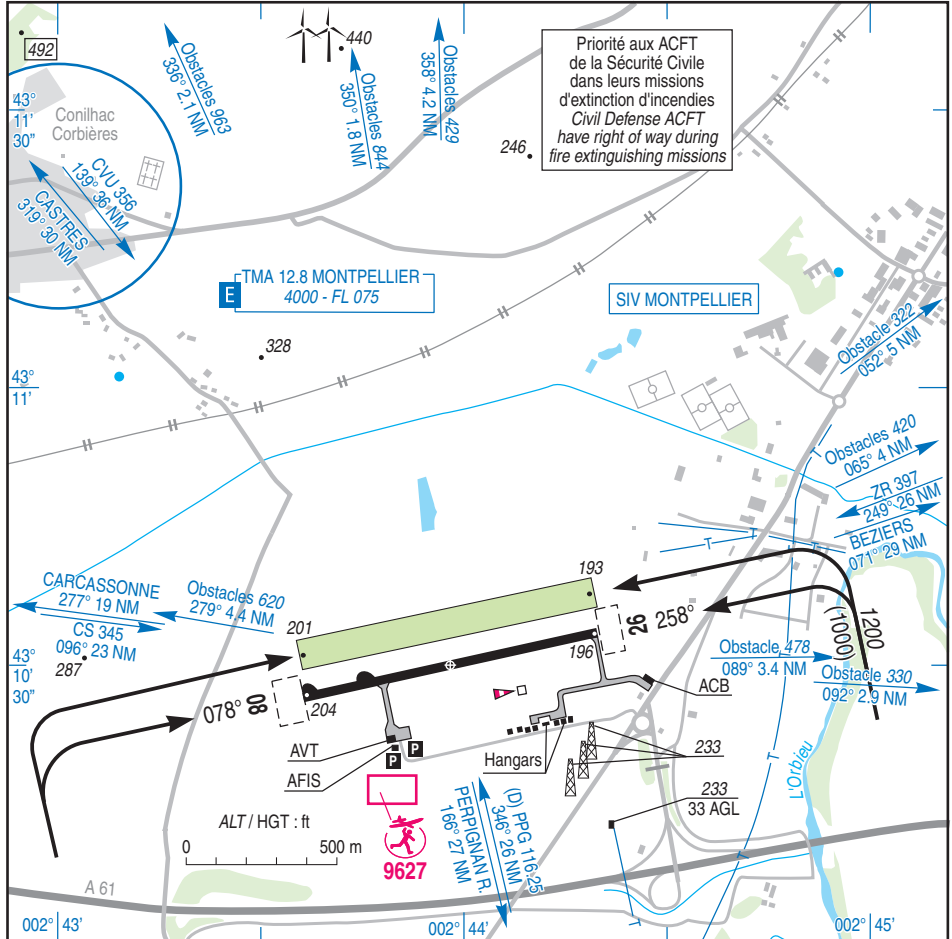

RWY	QFU	Dimensions Dimension	Nature Surface	Résistance Strength	TODA	ASDA	LDA
08	078		Revêtue		1080	1000	1000
26	258	1000 x 30	Paved	10 / - / -	1100	1000	1000
08L	078		Non revêtue		1000	1000	1000
26R	258	1000 x 100	Unpaved		1000	1000	1000

Aides lumineuses : NIL

Lighting aids : NIL

LEZIGNAN CORBIERES

Consignes particulières / *Special instructions*

Conditions d'utilisation de l'AD

AD réservé aux ACFT et ULM munis de radio.

Utilisation simultanée des pistes interdite.

Procédures et consignes particulières

Tour de piste au Sud, en montée initiale pas de virage avant 500 ft ASFC, survol en vent arrière de l'autoroute à 1000 ft ASFC MNM.

Tour de piste au Nord interdit.

Circuit basse hauteur au sud, uniquement avec instructeur à bord, interdit en-dessous de 500 ft ASFC en évitant à cette hauteur le survol de l'autoroute.

Une attention particulière devra être portée à la zone AEM lorsque celle-ci est active.

Roulage interdit hors RWY et TWY.

Activités diverses

Parachutage sur AD (N° 426) SFC / FL 140, SR-SS. Réservée aux aéronefs basés et à ceux autorisés par l'exploitant d'aérodrome

← Contact obligatoire à la mise en route avec l'agent AFIS pour obtenir l'information de l'activité PJE.

Activité de voltige (N° 6851) : LUN-VEN : SR-SS pendant HOR AFIS uniquement et PPR AFIS PN 24 HR. 1850 AMSL - 3500 AMSL.

AEM (N° 9627) : HJ, 330 ft ASFC .

AD operating conditions

AD reserved to ACFT and ULM radio equipped.

Simultaneous use of both RWY prohibited.

Procedures and special instructions

South AD traffic pattern: no turn before 500 ft ASFC during initial climb ; downwind: overflight of the motorway at 1000 ft ASFC MNM.

North AD traffic pattern prohibited.

Low height circuit: by the South, only with instructor on board ; prohibited below 500 ft ASFC avoiding to overflight the motorway.

AEM active: caution advised.

Taxiing prohibited except on RWY and TWY.

Special activities

PJE on AD (N° 426) SFC / FL 140, SR-SS. Reserved for home based ACFT and those authorized by AD operator.

Compulsory contact before start up with AFIS in order to know the PJE activity.

Aerobatic activity (NR 6851): MON - FRI: SR-SS only during SKED AFIS and with PPR from AFIS agent PN 24 HR. 1850 AMSL - 3500 AMSL.

AEM (NR 9627): HJ, 330 ft ASFC .

LEZIGNAN CORBIERES

Informations diverses / Miscellaneous

ETE : - 1 HR / SUM : - 1 HR

- 1 - **Situation / Location** : 3 km SW Lézignan (11 - Aude).
- 2 - **ATS** : AFIS : ETE / SUM : 0700-1000, 1200-1600 HIV / WIN : 0800-1100, 1300-1600.
TEL / FAX : 04 68 27 03 07. TEL : 06 70 46 28 72 / 09 62 10 58 87.
- 3 - **VFR de nuit / Night VFR** : Non agréé / Not approved.
- 4 - **Exploitant d'aérodrome / AD operator** : Ville de Lézignan.
Hôtel de ville - 11200 Lézignan - TEL : 04 68 27 10 32.
- ← 5 - **AVA** : DSAC SE (voir / see GEN).
- 6 - **BRIA** : MARSEILLE (voir / see GEN).
- 7 - **Préparation du vol / Flight preparation** : Acheminement PLNVFR / Addressing VFR FPL : voir / see GEN12.
- 8 - **MET** : VFR: voir / see GEN VAC ; IFR: voir / see AIP GEN 3.5 ; Station: NIL.
- 9 - **Douanes, Police / Customs, Police** : NIL.
- 10 - **AVT** : Carburants / Fuel : 100 LL - Lubrifiant / Lubricant : NIL
Paiement comptant sauf MIL / Cash payment except MIL.
- 11 - **SSLIA** : Niveau 1 / Level 1 - HOR AFIS.
- 12 - **Péril animalier / Wildlife strike hazard** : NIL.
- 13 - **Hangars pour aéronefs de passage / Transient aircraft hangars** : Possible TEL : ATS.
- 14 - **Réparations / Repairs** : AERO-STYLL Atelier de peinture - TEL : 06 03 00 39 59.
- 15 - **ACB** : Lézignan TEL : 04 68 27 32 57 - FAX : 04 68 27 12 81.
Air Occitanie TEL : 04 68 45 06 52.
Aéroc Sport ULM TEL : 06 74 96 26 47.
- 16 - **Transports** : Possible TEL ATS.
- 17 - **Hotels, restaurants** : Sur AD (hébergement) / on AD (accommodation) .
- 18 - **Divers / Miscellaneous** : Centre de Parachutisme : CHUTEXTREM TEL : 06 81 65 33 86.
Languedoc Aviation TEL : 06 43 98 71 09.